SVĚTLO A DEN

Pérák X Verner

FANZINE

2022 - 2023

"Když se v Zázrakově ději objevil ještě starý Pérák, legenda II. světové, bylo jasné, že ti dva patří k sobě jako **světlo a den**."

- Kopl & Macek, autoři komiksu 'Pérák'

This is a collection of "Vérák"? "Perner"? art that has been made by one person

✨ me ✨

through out the whole year I've known these characters.

Enjoy.

this shit's problematic and I just accepted it at this point

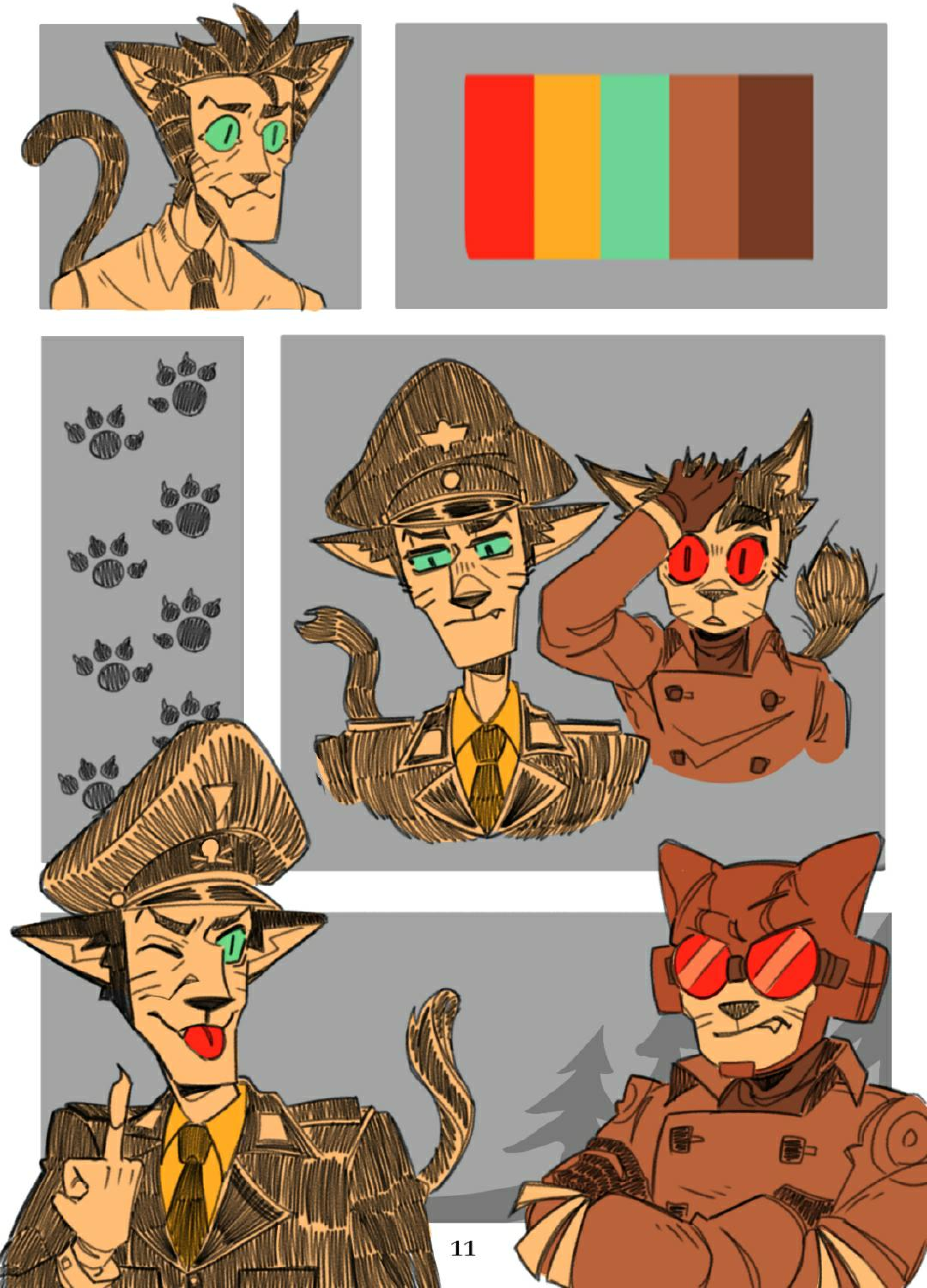

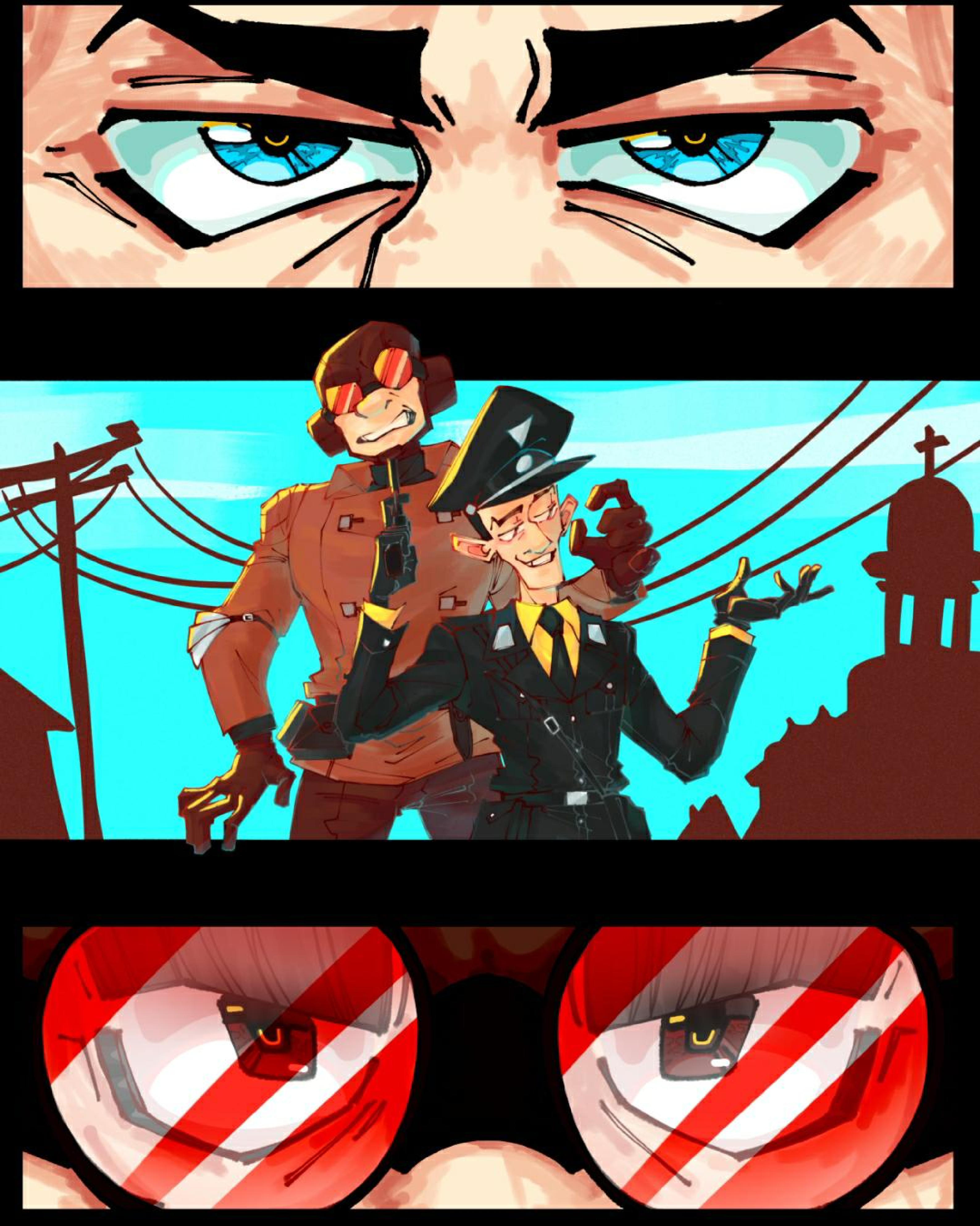

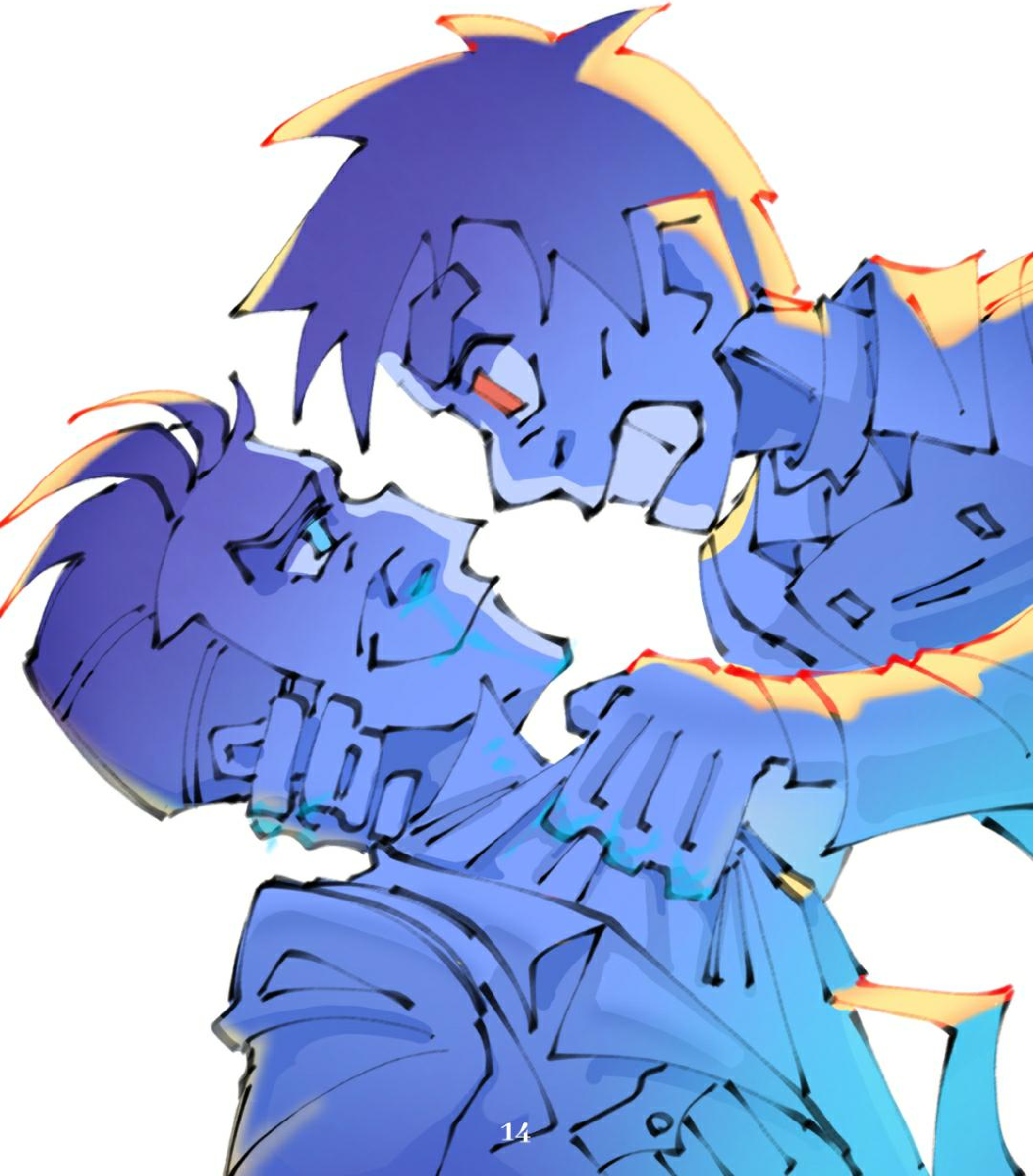

Tuším, že můj přítel Pérák...
...nebude daleko.
Poplach! Pérák utekl.
Až teď? Divím se, že mu to trvalo tak dlouho.

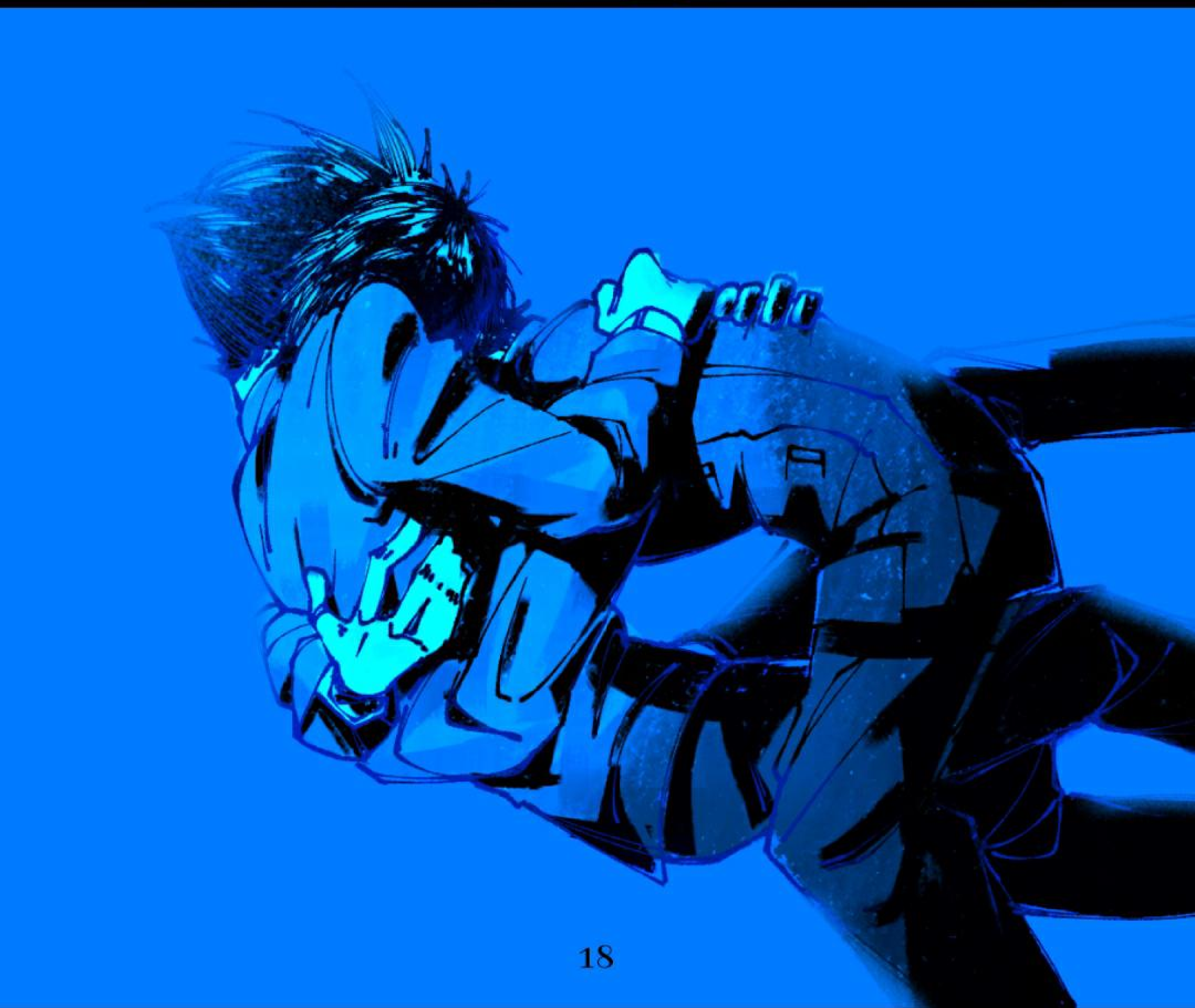

pentup agresion
malý capart pérák

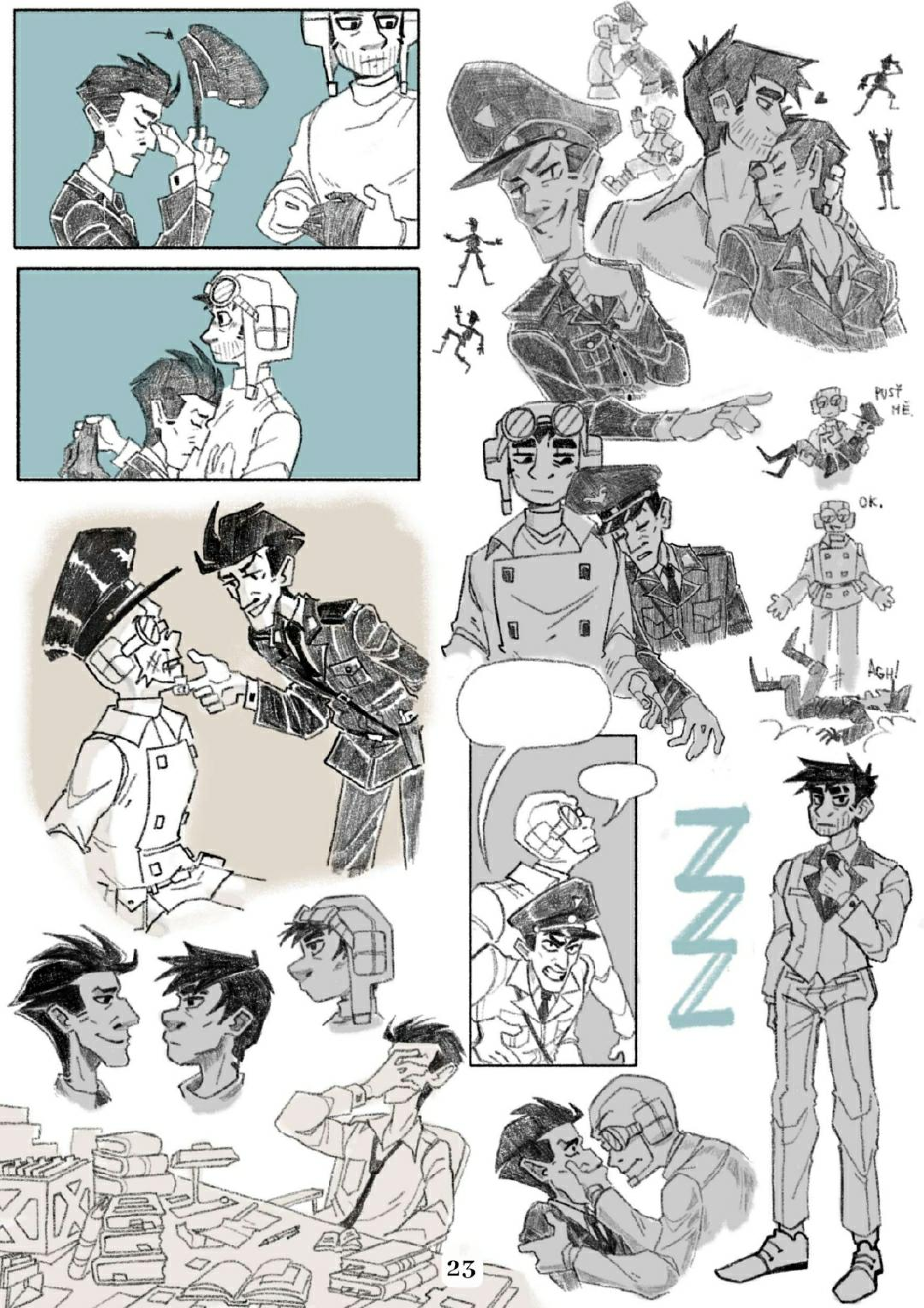
PUSŤ MĚ.
OK.
AGH!
ZZZ

Lituješ vůbec něčeho?
Z toho všeho co si za války udělal?
Záleží na tom?
Jistěže na tom záleží!
Ty snad lituješ?
Mnoha věcí.
Tolika věcí..
Hah! Lituješ že jsi mě nezabil?
Ano.
...
Máš perfektní příležitost to napravit.
Tak proč toho nevyužít?

I HATE PÉRÁK
I HATE HIS RED GOOGLES
I HATE HIS STICHED UP ARMS
I HATE HIS SARCASTIC ATTITUDE
I HATE HIM

Konec.

2022 - 2023